

# コミュエフtoday

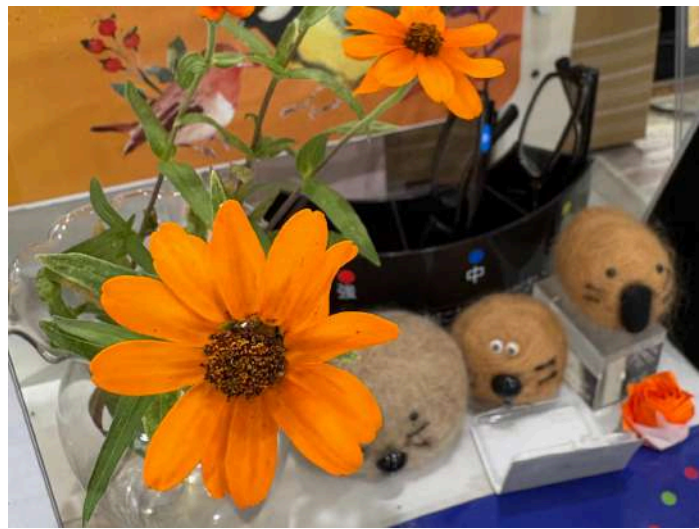

2024-11月78号



## もくじ

.....

P2-P3

市民団体と外国人が繋がる

**国際交流パーティー**

P4

**第10期FUJI未来塾**

今年もスタートしました！

P5

スキルアップミーティング

**はじめて手話に  
ふれる会**

P6

～TEAM JAPAN 能登震災のお話会 2024～

**能登震災を教訓に自  
分たちができること**

P7

**AIを活用したプレゼン資  
料の作り方 基礎編**

**コミュf告知**

今年も秋が深まり色づく葉や心地よい風  
が感じられる季節になりました。みなさん  
も寒さに注意して健康にお過ごし下さ  
い。

**年末年始休館日**

**12/29(日)～1/3(金)**

市民団体と外国人が繋がる

# 国際交流

## パーティー

9月29日(日)

10:30 - 12:00

初開催!!

INTERNATIONAL EXCHANGE PARTY  
Recreation



市民活動団体と富士市在住の外国の方との交流会

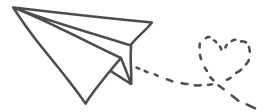

「外国人市民の地域参加の促進」に関連して市民活動を理解してもらえる機会をつくるため『国際交流パーティー』を初開催しました。それぞれの団体のワークショップに参加して楽しくおしゃべりしながら団体紹介をして頂きました。どの団体の体験も外国人の方が分かりやすい体験内容で笑顔の絶えない交流パーティーになったのではないのでしょうか。

◆富士市の総人口・世帯数【令和6年11月1日現在】  
富士市役所ホームページより

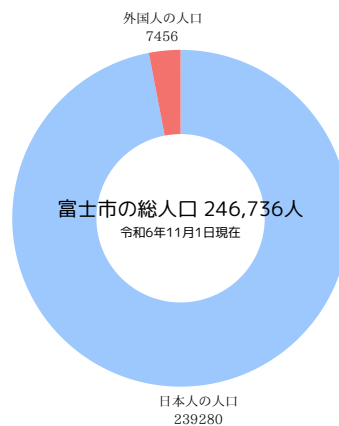

『令和2年国勢調査結果の概要 - 富士市』によると外国人の割合はH27年の国勢調査(3,551人)と比べると1,447人の増加(増減率40.7%)となっている。という調査報告があり現在の外国人の人口は7,456人で増加傾向にあります。

※11 令和2年国勢調査結果の概要 - 富士市より  
<https://www.city.fuji.shizuoka.jp/shisei/c0903/rn20la000004jn47-att/rn20la000004jn7e.pdf>  
(2024年11月8日現在)





**パントマイムクラブ**  
パントマイム体験

パントマイムクラブさんは丁寧にパントマイムを教えていてそれを子供達が楽しそうに真似をしていました。



**富士にほんごの会**  
日本語を書く体験

富士にほんごの会さんは自分の名前を漢字の当て字で書く体験コーナーを行っていました。体験者は真剣に自分の名前を書いていました。



**折ろ～ず**  
折り紙体験

折ろ～ずさんは折り紙を使ってハロウィンにちなんだカボチャなどを折る体験をしていました。みなさん集中して折っていました。



**レクリエーション協会**  
棒サッカー体験

レクリエーション協会さんは棒を使ってボールをゴールに運ぶ棒サッカー体験を行いました。体験したみなさんは歓声を上げて楽しんでいました。

スタッフレポート

今回は初めての開催でした。パントマイムの子どもたちの楽しそうな姿、棒サッカーでの一生懸命な姿、真剣に日本語を書く外国の方、丁寧に折り紙を折る方、どの場面でもとても素敵な時間でした。来年も開催したいと考えています。是非参加してください。ご協力していただいた団体様、参加していただいた皆様、とても有意義な交流会になったと思います。ありがとうございました。



ありがとうなのだ



# 第10期

# FUJI未来塾

富士市主催の第10期FUJI未来塾がスタートしました。この講座は、塾生たちが富士市の未来に向けて「まち」の課題や改善点を発見し、周囲と協力しながら、課題解決や改善に向けて継続的な活動を行うための計画づくりやチームづくり、プレゼンテーション方法などを学ぶ実践講座です。



未来塾講師  
飯倉清太先生

## 未来塾第1回目講座レポート

今年度1回目(10/5)の未来塾は第8期未来塾卒業生のFUJI防災'sさんが現在の活動報告を行いました。その後、今回参加した受講生の自己紹介となり、今回の未来塾は全体的に高校生が多い回になりました。参加理由としてはプレゼン力を磨きたいという方が多い印象を受けました。確かに飯倉先生の未来塾はプレゼンの仕方を徹底的に教えてくれるのでプレゼン力の向上には良い講座ですね。

## どんなことを学ぶ!?

講座を通じて、塾生一人一人が「富士市」のことを真剣に考え、富士市の課題に向けて、実際に行動していくための計画づくりを学びます。計画づくりの際にはチームを作り、塾生同士でその課題解決をするために計画を立てていきます。また、講座の最終回では、チームごとのプランを発表するプレゼンテーションの場も設定しています。さらに、講座終了後も市民活動センターによるアフターフォローなどの機会を設け、活動の継続や拡大を目指していきます。



## スキルアップミーティング

## はじめて手話にふれる会

## はじめて手話にふれる会 開催!!

昨年度からスタートしたコミュエフ主催のスキルアップミーティング。今回は7月30日に「はじめて手話にふれる会」と題して開催しました。令和4年4月に富士市では「富士市手話言語条例」を施行しましたが、まだまだ手話を使用する機会も少なく、また言語として習得する機会是一般的には多くありません。今回はまず手話を使用しやすい環境づくりとして「ふれる」ことを第一に初心者でも学べる講座を企画しました。



静岡県聴覚障害者協会  
佐久間さん（手話通訳士）



## スタッフレポート

夏休み中の開催でもあり、参加者13名のうち子どもも4名参加してくれて、楽しく学ぶことができました。手話を実際に使ってみる時には音のない世界が出現し、私たち聴者にとっては不思議な時間でしたが、ろう者はこの時間が日常なのだ実感することができました。最後の質問コーナーでは、マスクをしたままで手話を使うことの是非が問われましたが、講師の方から「できればマスクをはずすことが望ましいが、マスクをしていても目や眉毛などを動かし表情をつけて伝えることは可能」という話が聞けました。“はじめて”の手話という事で、参加者にとってはハードルも低く、参加しやすい講座となりました。続編を希望する声も多く聞かれました。



# 外部団体にコミュエフを講座利用で使っていただきました！

～TEAM JAPAN 能登震災のお話会 2024～

## 能登震災を教訓に 自分たちができること



### ●TEAM JAPANとは？

TEAM JAPANとは4つのNPO法人が1つになり発足した支援団体です。「なにかできないか」で始まり集まってきた人達が少しずつ支援活動を行って出来上がった団体だそうです。



NPO法人MAKE HAPPY かごしマンさん

NPO法人えん やわらさん

### ●講座内容

能登震災でのリアルな体験を聞くことができました。能登震災の特徴は能登地方自体が過疎化が進んでいて空き家や古い家屋が多く建ち並ぶ地方だそうです。そのため、火災や屋根の瓦が道に散乱していて中々支援活動が進まなかったそうです。また能登地方に住む人達の9割が被災したため、ボランティアの人数が足りなく復興が進んでいないのが現状だということをお話して頂きました。



### ●復興支援物産販売

能登の復興支援のための物産や震災の時に役に立つグッズなどを販売していました。特に簡易トイレが爆売れで在庫を車に何度も取りに行っていました。



復興支援物産販売の様子

# AIを活用した プレゼン資料の作り方

## 10月28日(月) 基礎編

AIが市民活動の助成金・補助金申請など、魅力的な文書作成にいかに関与するのかを学びました。AIは、効率的な作業と効果的なアピールを両立させ、市民活動の活性化に貢献する強力なツールです。この講座を通じて、より多くの市民活動団体がAIの力を活用し、活動を発展させていくことを期待しています。

※一部AIにより校正を試し作成してみました。

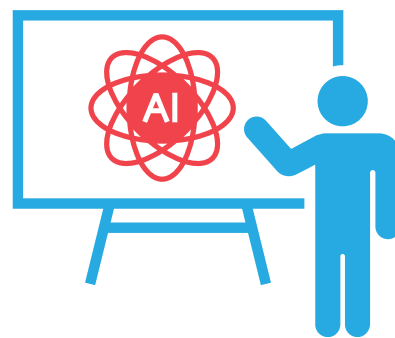

Infini Tec Wave 合同会社 代表  
高橋 史郎さん

### 講座レポート

基礎編として生成AIについて学びました。AIには使いやすいニーズに合ったAIがあり、創造的なものに強いAI、文章を作るAI、学習などに特化したAIなどがあります。最後に生成AIの実演デモンストレーションでプレゼン資料を実際に作っていただきました。その生成AIの性能の高さに参加者も驚いていました。次回の実践編が今から楽しみです！



## 今年度もやります！！

### 【チラシ大賞&市民活動アワード】

今年度も当センターでは『チラシ大賞&市民活動アワード』を開催します。それに伴ってコミュエフ利用者のみなさんにチラシ大賞&市民活動アワードの投票をお願いします。投票方法はコミュエフでのシール投票かネット投票の2パターンありますので、みなさん投票をお願いします。

投票は年明け1月より開始予定



シールを貼って  
投票してね！



# Community f

予告

① 第19回開運!!オリジナルだるまコンテスト



作品用白だるま11月中旬販売スタート!

② 今年度もやります



チラシ大賞&市民活動アワード



③ NPO法人捨て猫をなくす会  
クラウドファンディング実践報告会



12/12(木) 13:30~15:30

申込みフォーム



④ フードサポートネットワークFuji  
食料配布会 12/27(金)



⑤ フードドライブ

食品募集 募集期間:1/4(木)~1/31(土)

⑥ コミュニケーションを楽しむ!  
プレゼンに役立つ話し方セミナー

R7.1/17(金) 19:00~20:30

申込みフォーム



年末年始  
休館日

12/29(日)~1/3(金)



編集・発行 / 富士市民活動センター コミュニティ f

〒417-0051  
静岡県富士市吉原2-10-20  
ラクロス吉原2F

平日・土曜 10:00~22:00

日曜・祝日 10:00~17:00



TEL:0545-57-1221



FAX:0545-57-1091



MAIL:info@com-f.net



HP:https://com-f.net

指定管理者: NPO法人東海道・吉原宿



Instagram



HP