



富士市民活動センター・コミュニティfの広報誌

コミュエフ today



第9期 FUJI 未来塾 5・6回

市民活動のきっかけをつくる実践講座

▶▶ 2・3

コミュエフが勝手に選ぶ 市民活動アワード 2023

表彰式 & 活動報告会
開催決定!

▶▶ 4

コミュエフ的!勝手にチラシ大賞 2023

好きな、伝わる、参考にしたいデザインはこれだ!

第18回 開運!! だるまコンテスト

今年もアートでユニークで面白いだるまがたくさん!

▶▶ 5

デジタルサポーター育成講座

スキルアップミーティングの一環で開催

NPO 法人解散手続き講座

聞くのがためらわれても重要な解散手続き

▶▶ 6

フードサポートネットワーク FUJI

皆様の温かいご支援ありがとうございました!

ユニバーサル就労認定式

コミュエフが選出されました!

▶▶ 7

臨時休館

3/2(土)は館内清掃のため
臨時休館となります

第9期 FUJI未来塾 公開プレゼンテーション が開催されました

1月13日、第9期 FUJI未来塾の5・6回目が開催されました。
最終6回目は公開プレゼンテーション。
4チームが課題解決に向けて作りこんできた企画内容を発表。市長をはじめ多くの参加者にアピールしていました。

第9期 FUJI未来塾 4チーム

ジャパニーズサンドウィッチ

テーマ	食品ロスの削減のためのてまえどり
内容	富士市ブランドメッセージ「いただきへの、はじまり富士市」を活用して「てまえどりへの、はじまり富士市」プロジェクトを行う。



SOGA Bro. (ソガブラ)

テーマ	曾我伝説を現代風にアレンジし、転生のアニメを作成
内容	日本が世界に誇るアニメという文化。転生アニメで世界に発信していくことで、インバウンド需要を富士市に取り込みたい。



始動！富士市高校生事業戦略部

テーマ	富士市高校生事業戦略部をつくる
内容	高校生の視点で企画・立案した地域ビジネスやボランティア活動を実施。地域愛着が醸成されることで、富士市に帰ってくる若者を増やしたい。



No more不審者！不審者なくし隊

テーマ	不審者をなくし、目撃情報を減らしたい
内容	SNSを利用し不審者情報を発信。さらに不審者目線、被害者目線、第三者目線からみた動画を投稿することで具体的にわかりやすく示す。



コミュエフスタッフが見たFUJI未来塾

初めてFUJI未来塾を拝見。
率直な感想は皆すごい！です。
発案したテーマについて、何度も話し合いを重ねて作りこみ最終的に参加者を引き込むプレゼンテーションへ。
市職員から、今後の展開など具体的な話が持ち上がる場面も。多くの方にアピールできたのではないのでしょうか。
今回のFUJI未来塾を拝見し、今後の富士市を担う若い世代を頼もしく思うとともに「富士市愛」を感じました。
プレゼンテーションが和やかな雰囲気で行われたのも発表者のプレゼン力のひとつだったのではないのでしょうか。



どの内容も素晴らしいご提案でプレゼンテーションのレベルの高さに引き込まれた。皆さんと素晴らしい時間を共有できた。ここまでかなりの労力をかけてくれたことに感謝します。

市長講評



発案→チーム作り→草案→プレゼンテーションまで、何度も話し合いを重ねてやってきた。年々プレゼン能力が高くなっていると感じる。4チーム小さな行動でも良いので継続して行って欲しい。

飯倉先生講評



全6回の講座 おつかれさまでした

コミュエフが選ぶ！ 市民活動アワード2023



捨て猫をなくす会



母力向上委員会



日本カーシェアリング
協会



ゆめ・まち・ねっと



ドゲーム



富士女性災害支援
ネット



東名電機



ジヤトコ株式会社



コロマガプロジェクト
富士

当センターでは、新聞記事などプレスに取り上げられた活動を「PressClip」として館内に掲示し、そのアーカイブをファイル保存しています。今回、本年度話題になった活動をピックアップし、「コミュエフが勝手に選ぶ市民活動アワード」を開催。ノミネートで選ばれた活動は、法人部門、市民活動部門、企業部門合わせて9の事業です。皆さまの関心度で選ぶ「推し活投票」はネットと館内にて、2月末まで受け付けていますので、ぜひご参加ください！



推し活投票コーナーを館内に設置、来場者の皆さんに、熱い一票を投じてもらっています！

法人部門

- ・ NPO法人捨て猫をなくす会
- ・ NPO法人ゆめ・まち・ねっと
- ・ NPO法人母力向上委員会
- ・ 一般社団法人
日本カーシェアリング協会富士支部

市民活動部門

- ・ ドゲーム
- ・ コロマガプロジェクト
- ・ 富士女性災害支援ネット

企業社会貢献部門

- ・ ジヤトコ株式会社
- ・ 東名電機

2月末まで
投票受付中！

各団体の活動の様子は、
こちらのQRへアクセスし
てみる您可以通过



受賞団体による活動報告会
3/24 (日) 開催決定！

今年もやります！ 😍

コミュエフ的！勝手に チラシ大賞2023

昨年好評だった「コミュエフ的！勝手にチラシ大賞」を今年も開催いたします！
デザイン性、インパクト、分かりやすい、などなど、活動の告知のヒントが満載のチラシの中から、今年も力作ぞろいのエントリー作品が決まりました。コミュエフ館内とSNS上で投票を同時受付中です！！



まもなく
切！投票受付は2024年2月23日まで！！



第18回開運！ オリジナルだるまコンテスト

富士市まちの駅ネットワーク主催の「第18回開運！オリジナルだるまコンテスト」が開催されました。今年は応募総数**176点**（子どもの部115点、大人の部61点）の作品がエントリーされ、個性豊かなダルマたちの中から、12の受賞作品が選ばれました！



受賞作品はコチラ▲

受賞作品をはじめ、すべての応募作品は、2月18日までコミュニティfにて展示公開中です。ぜひご覧ください！

聞くのがためられる

NPO法人 解散手続き 講座

11/9にNPO協議会の池田さんをお招きして『聞くのがためられる NPO法人解散手続き講座』が開催されました。講座は富士市が発行している「事務の手引き」とNPO会計支援センター発行の「NPO法人解散手続きマニュアル」を参考にNPOの解散手続きを解説していただきました。基本的には「事務の手引き」のフローチャート通り手続きを行えば問題ないとのこと。ただ財産等の処理については定款に従い「帰属先」等をあらかじめ決めておいた方が良いでしょう。費用的には、官報公告を赤字持ち出し程度で解散できるのが理想とのこと。くれぐれも役員の任期切れには注意が必要とのことでした。



デジタルサポーター 育成セミナー



市民活動でデジタル機器を活用する機会が増えました。一方でデジタル機器に不慣れな方は、未だ操作に苦労されています。そこで、地域や身近なところで操作法などをサポートできる人材を育成するため、講座が開催されました。

参加しました

11/29、第1回目の講座をコミュフスタッフも受講。はじめに、講師の先生からデジタルサポーターの意義について話がありました。その後、OSの違いやスマートフォンが苦手な方が躓かれる点、LINEダウンロードの注意点や乗っ取り防止方法、不正アプリのダウンロード防止方法などを習いました。例えば、皆さんは「アカウント」って?!と聞かれたら、何と答えますか?スマートフォンに不慣れな方は、まずこの「アカウント」という言葉で躓いてしまうそうです。「アカウント」は会員証のようなもので、アプリ等にログインする際に入力していますが、どう説明したら分かりやすいかと、考えてしまいましたか?このような話を聞いていくと、デジタル機器への理解には大きな個人差があることが分かります。それを踏まえながら、操作のサポートをしていこうと思いました。



第1回目



第2回目

フードサポートネットワークFuji

2023.12.28

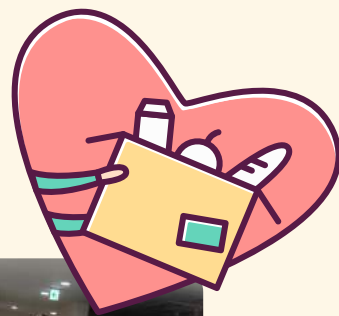

12/28に「フードサポートネットワークFuji」さんによる食料配布会が今年もコミュエフで行われました。この活動は富士市在住で物価高騰などの影響で生活に困っている方に年末の生活を少しでも軽くしてもらい新しい年を迎えてもらう活動です。今回は食料品以外の生活用品なども配布され、前回の年末食料配布会より来てくれた方が多いように感じました。配布会の知名度も上がる一方でまだまだ生活に困っている方が多いという現状を把握しました。



pick up

ユニバーサル就労パイロット事業に選出されました!!

NPO東海道・吉原宿(富士市民活動センター・コミュニティエフ)が積極的にユニバーサル就労に相談に来られた方を受け入れ、柔軟に相談者の働きやすいような環境を提供したとして、富士市ユニバーサル就労パイロット事業所に選ばれました。



Community f

コミュエフが
勝手に選ぶ！

予告



- ① **市民活動アワード 表彰式 & 活動報告会 2023**
本年度話題になった市民活動をスタッフが抽出。勝手にノミネートし発表しました！
この表彰式と一部の活動を紹介する機会を作りました。

活動報告団体

3/24(日) 開催

富士女性災害支援ネット / ドゲーム /
NPO 法人ゆめ・まち・ねっと / ジャコ株式会社 /
認定 NPO 法人捨て猫をなくす会



各団体の活動記事は
こちらで閲覧できます



市民活動アワード
観覧申し込みはこちら

- ② **第9回 吉原まるごとマルシェ 宮崎泰一写真展**
2/11(日) ~ 2/23(土) 富士四季彩

- ③ **市民活動・NPOに必要な 会計セミナー 初級編**
2/28(水) **参加者募集中!**



電子申請はこちら

- ④ **フードサポートネットワーク FUJI 食料配布会**
3/22(金)

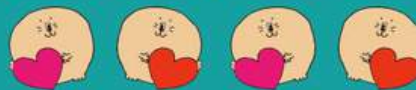

会場・駐車場はこちら

3~4月は印刷が混み合います

年度末報告書、総会資料の準備はお済みですか？
コミュニティ f では、印刷を随時受付中です。
3~4月は印刷が大変混み合いますので、お早めにお持ち込みください。

ロッカー・メールBOXについて

ロッカー(¥500)・メールBOX(無料)にて
更新、新規受付中です。詳しくはスタッフまで

Public relations magazine of Fuji Citizen Activity Center

編集・発行 / 富士市民活動センター コミュニティ f

〒417-0051
静岡県富士市吉原2-10-20
ラクロス吉原2F

平日・土曜 10:00-22:00

日曜・祝日 10:00-17:00

☎ tel: 0545-57-1221

☎ fax: 0545-57-1091

✉ mail: info@com-f.net

🌐 HP: https://com-f.net

指定管理者: NPO 法人東海道・吉原宿



Instagram



HP