

Happy はぐ Heart



シェアする子育て・地域結び 孤立しない子育て、家族と地域をつなぐ
「遊び・食育・生活」をテーマに、学び合う講座や催しの開催

主な活動内容

- ・ 情報交換と交流 子育て・親支援プログラム開催
- ・ N P Nobody's Perfect講座・親なる講座 食・健康ワーク
(仲間作り講座・食育料理講座・親子畑体験・親子ふれあい遊び、体操・セルフケアなど)
- ・ 環境ワーク (フードロス環境学習・リユース・エコマーケット開催 3Rに関する学習会)
- ・ 防災ワーク (日常防災学習・救急救命講座などの企画)
- ・ ハッピーワーク (ハンドメイド・ピラティス・アロマ・着付けなど、生活や趣味を向上させる講座)
- ・ 地域応援 (ふれあい♪子育て広場運営・各種講師派遣・託児サポート)

主な活動場所・活動日

火曜日

土日祝日 不定期 市内の公共施設、エコトピア、
ユーコープ富士中央店、協力企業の交流スペースなど

協働事例

富士市男女共同参画学級 (NP、親なる、断捨離)、
富士発・女と男のフォーラム (食育、運動、各種遊びなど)、ユーコープ (子育てひろば)、
ふじさんエコトピア (リユース・エコ・マーケットなど)



お問合せ

- ・ 共同代表者名： 大貫薫子 大村里美
- ・ E-mail: happyhugheart@gmail.com
- ・ Tel: 080-5088-0069



FB



メッQR

団体からメッセージ

人と人のつながりを広げ「ほっとできるつながる場」の提供、子育てひろば開催、
交流会運営。生活向上の地域応援企画。はぐコミュニティーLINEやFacebook・
Instagramによる「情報発信」。親子や家族で楽しく「共に学び」「成長する」さ
まざまなニーズに合わせた今必要な講座や自己肯定感UPの連続ワークショップ、
遊びや食育、環境・防災イベントなどの企画、開催を楽しみながら行っています。



にじいろ個育ての会



すべての人が生きやすく、それぞれの個性が響き合う世界に生きよう。性別・LGBTだけに留まらず、性格・感性など`個性`に繋がる多種多様な`性`についてあらゆる角度から学び、考える会です。

主な活動内容

- 年1回、保健師を招いての小学生親子向け、性教育講座「ぼくとあたしの体のふしぎ」
- 年1回、思春期の心と体の成長について知っておいてほしいポイントをまとめたチラシ「『思春期』をむかえるみなさんへ」を富士市内の小学3年～6年生の全児童に配布
- 年2～3回（不定期）、子育てやジェンダーやLGBTについてのおしゃべり会



主な活動場所・活動日

富士市内まちづくりセンター・不定期

協働事例

富士市市民活躍・男女共同参画課より委託を受けて小学生親子向け性教育講座

団体からメッセージ

おしゃべり会へのお誘いや、講座運営に関するボランティアさんの募集など、タイムリーな話題をインスタグラムにあげています。インスタをフォローしていただき、情報チェックしていただくと嬉しいです。

3 子育ての心
健康と発達

4 読書の重要性
みんなに

5 ジェンダー平等
を実現しよう

17 パートナーシップ
を推進しよう

お問合せ

- 代表者名： 榎本 清美



insta



SDGsが目指す17の開発目標 1 「貧困をなくそう」
あらゆる場所のあらゆる形態の貧困を終わらせる

NPO法人 ゆめ・まち・ねっと

心が折れるより、骨が折れるほうがまだ

主な活動内容

- 「子どものたまり場おもしろ荘」
- 「みんなの家むすびめ」
- 「冒険遊び場たごっこパーク」



主な活動場所・活動日

ほぼ毎日どれかを

- 「子どものたまり場おもしろ荘(富士市中央町)」
- 「みんなの家むすびめ(富士市国久保)」
- 「冒険遊び場たごっこパーク(富士市島田町)」

協働事例

- ・ 富士市「子どもの居場所づくり事業」
- ・ 静岡県「みんなの家むすびめ開設」
- ・ フードバンクふじのくに「おもしろ荘0円子ども食堂」
- ・ 法蔵寺、トヨタユナイテッド、フードバンクふじのくに、文理学院、アスルクラロ沼津「生活困窮者へのフードパントリー」、御食事処巴、ミートとデリカの松野、イチフジ、JAポケットファームかじまなど協働事例多数



お問合せ

- ・ 代表者名：渡部 達也
- ・ E-mail: yume-machi-net@r5.dion.ne.jp
- ・ Tel: 070-6552-3644



HP



団体からメッセージ

生きづらさを抱えた子ども・若者の居場所をづくりをしています。支援する側・される側という関係性にならないように、何気ない日常を共に生きるということに注力しています。



ゆるりと

同じような境遇の方との横の繋がり、子ども同士の繋がりで見守りを受け、そこからさらに色々な方と繋がっていく。

主な活動内容

親の会ではお互い否定せず心の内をシェアします。文具やアナログゲームや様々な情報もシェアします。親子の会は、会話をしたり遊んだり、それぞれ自由に過ごします。



主な活動場所・活動日

丸火自然公園、富士西公園、富士富士宮の公園やカフェです。

お問い合わせ

- 代表者名：徳永 祥子
- E-mail:
homeeducationfuji@gmail.com
- Tel: 090-5115-0613



FB



Insta



団体からメッセージ

不登校は悪い事ではありません。子どもが発信出来た事をしっかりキャッチし、保護者の方だけで考え込まず、色々な人たちと繋がっていきましょう。



ビジョン・すべての人が生まれてきてよかったと思える社会
 ミッション・妊娠、出産、子育て×受容、選択、創造

主な活動内容

親子の居場所・講座・情報発信・子育て環境に関する
 まちづくり・女性活躍推進・企業研修



主な活動場所・活動日

さあとがれいすSAN



協働事例

・富士宮市・ふじのみやベビーステーション・静岡ガス富士宮営業所イベント「食とエネルギーのプチマルシェ」内 子ども秋祭り・Mama'ssmile静岡様、家庭教育講座・FUJIYAMA HUNTER'S BEER様、卒乳記念ビール「完！PAI」・住友不動産様、Mamalessons～子育てママのための習い事～・ナチュラルアスカの家様、ママ向け講座・王子キノクロス様、不織布座談会・Woman'sworkstyleナビ・富士このみスタイルお話し会～富士市で働く私の思い～・富士宮清掃様、子育てママの座談会「ゴミトーク！」・北進様、スタッフ研修・朝霧ハイランド様、社員研修

お問い合わせ

- 代表者名： 塩川 祐子
- E-mail: mail@haharyoku.com
- Tel: 0544-78-0741



HP



団体からメッセージ

NPO法人母力向上委員会は、静岡県富士・富士宮地域で、子育て中の母たちが運営する子育て支援団体です。誰にとっても大きなライフイベントとなる「妊娠・出産・子育て」は、ひとりだけでは難しく、家族、友人、病院、地域、国など、さまざまな助けが必要です。私たちは、小さな命を育てる方々が自分で選択した人生を自分らしく楽しめるように、妊娠・出産・子育てを受け止め、選択肢を提供し、子育てしやすい地域を作っていきたいと考えています。子どもたちがそんな親の姿を見て育ち、生きる歓びを受け継いでいくことで、すべての人たちが生まれてきてよかったと思える社会が実現すると信じています。



ふじ子育て応援団 ママかぐや



ふじ子育て応援団ママかぐやは、静岡県富士市を拠点に、『できる時に、できる事を。』『楽しみながら支え合う』をコンセプトに、多世代で繋がりながら、ベビ待ち&子育てファミリーに優しい街づくりをしています。



主な活動内容

- ・子育て用品シェア会
- ・交流会（オンライン部活動等）
- ・環境啓発等

主な活動場所・活動日

ママかぐや事務局/不定期

協働事例

「富士つけナポリタン大志館」さんとコラボ開催した親子ご当地グルメ×食育講座



お問合せ

- ・代表者名：西澤 昇子
- ・E-mail:
mamakaguya0613@gmail.com
- ・Tel: 090-2680-4852

Insta



団体からメッセージ

年齢性別、子どもがいるいないに関わらず、想いに賛同、もしくは一緒に活動してくれる仲間を募集中☆ 活動での強制するものは何もなく、気持ちで繋がるメンバーと、非常にゆる〜くコミュニケーションをとっています♪ メンバーには、富士市内外100店舗以上で特典を受けられるママかぐや会員カードを発行しています★



3 すべての人に健康と福祉を



SDGsが目指す17の開発目標 3 「すべての人に健康と福祉を」

あらゆる年齢のすべての人々の健康的な生活を確保し、福祉を促進する

NPO法人 ふじのくに学校給食を考える会



給食を通じた食育で、命の大切さを学び、地域への愛を育む。そして、地場産物のファンを増やす。

主な活動内容

富士市の自校直営の学校給食を大切に、給食現場と地元の食に係る生産者や業者を繋げ、安心・安全な給食を子ども達に届けるためのプロデュースをしています。

主な活動場所・活動日 富士市内

協働事例

静岡県学校給食ネットワーク
富士市学校給食等地場産品導入協議会

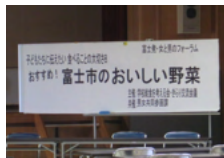

お問合せ

- 代表者名：小櫛 和子
- E-mail: kazuko.1030@nifty.com
- Tel: 090-4866-0228



HP

団体からメッセージ おいしい給食応援プロジェクト



ふじ食農体験交流協議会

富士山の恵みの中で、自然とふれ合うことで、命や食の大切さを学び、農村の活性化や地域のまちづくりに貢献する。

主な活動内容

体験活動提供団体、及び個人のネットワークづくり

主な活動場所・活動日 富士・富士宮地域

協働事例

NPO法人ふじのくに学校給食を考える会
富士宮市学校給食を考える会
常葉大学ゼミ等



お問合せ

- 代表者名：小櫛 和子
- E-mail: kazuko.1030@nifty.com
- Tel: 090-4866-0228



HP

団体からメッセージ 自然体験、 農業体験の提供



ガールスカウト富士地区連絡協議会



girl scouts
Shizuoka 75

少女たちの可能性を伸ばし、責任ある市民として行動することが出来るようさまざまな機会をサポートします。

主な活動内容

- ・ キャンプ・防災減災、
- ・ 野外の技術(ロープ)
- ・ 環境(植樹、清掃)
- ・ ハイキング
- ・ クッキング
- ・ 国際交流(茶道など日本文化体験)



主な活動場所・活動日

富士市教育プラザ、富士市民活動センター



協働事例

ラトビア国際交流事業(ボーイスカウト)



お問合せ

- ・ 代表者名：木下 裕子
- ・ E-mail: kimihoyuko@gmail.com
- ・ Tel: 090-2610-9877



FB



insta



団体からメッセージ

すべての少女と女性が自分らしく生きられる社会を目指して行動する女性を育てます。



特定非営利活動法人 リフージョ

不登校当事者、経験者、家族支援

主な活動内容

- 1.若者の交流のためのオープンスペースを提供する事業
- 2.ワークショップ、講演会を開催する事業
- 3.グループセッションを主催する事業
- 4.他のNPO団体等が運営するボランティア活動に若者を紹介する事業

主な活動場所・活動日

丸火自然公園、富士西公園、富士富士宮の公園やカフェです。



お問合せ

- 代表者名：池田 純一
- E-mail: a3027023@gmail.com
- Tel: 090-5458-6921

団体からメッセージ

不登校や社会になじめない若者の悩みを一緒に考えます。



特定非営利活動法人 あそび子育て研究協会

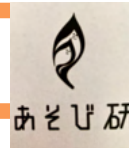

子育て支援

主な活動内容

子育て支援活動

主な活動場所・活動日

県内と東京各所

協働事例

タリーズ富士市中央公園店他



お問合せ

- 代表者名：増田 おさみ
- E-mail: kanazawakeiko@mbj.nifty.com
- Tel: 0545-62-5898

HP



団体からメッセージ

笑顔で子育てできるような社会を目指して子育て支援活動を行っています



ホールアース自然学校

【「人・自然・地域が共生する暮らし」の実践を通じて、1人1人が感謝の気持ちと誇りをもって生きている。】そんな社会を目指しています。

主な活動内容

自然体験型環境教育、地域づくり、人材育成、企業との協働、教育施設運営、農業、獣害対策、災害救援

主な活動場所・活動日

富士山麓または呼ばれば日本中どこでも！1年中、様々な活動をしています。

協働事例

連携する行政機関 約20、連携する企業・団体の数 約80

ホールアース自然学校



お問い合わせ

- 代表者名：山崎 宏
- E-mail: info@wens.gr.jp
- Tel: 0544-66-0152



HP



FB

団体からメッセージ

「自然語で話そう！」
(自然語 = 自然と対話する感性)



しずおか東部若者サポートステーション

若年無業者・就職氷河期世代の就労支援



わーくまくん

主な活動内容

面談・セミナー・職場体験・職場見学等について、原則無料で受けることができます

主な活動場所・活動日

三島市本町1-2-4 小林ビル2F
 ・平日9時～17時
 ・土曜日（月1回・お問合せ下さい）9時～17時

協働事例

ハローワークや自治体・企業・支援機関などと連携し、悩みやニーズに応じたオーダーメイドのプログラムを提供しています。

お問合せ

- ・代表者名： 神尾 明香
- ・E-mail: support@libera.or.jp
- ・Tel: 055-943-6641



HP

団体からメッセージ

働くことに踏み出したい15歳～49歳までの、現在お仕事をされていない方や就学中でない方たちとじっくりと向き合い、本人やご家族の方々だけでは解決が難しい「働き出す力」を引き出し、「職場定着するまで」を全面的にバックアップする厚生労働省委託の支援機関です。



ケアラー応援団たんぽぽ

ダブルケア支援と啓発

ケアラー応援団
たんぽぽ

主な活動内容

ダブルケアカフェ・ダブルケア講座開催（一般向け・支援者向け）・講師派遣・子育てと介護の気軽な相談窓口

主な活動場所・活動日

コミュニティフ
 毎月第3土曜日10時～12時

お問合せ

- ・代表者名： 村瀬 京子
- ・E-mail: carerouen.tanpopo@gmail.com
- ・Tel: 090-6596-3856



FB



団体からメッセージ

「ダブルケアカフェ」は、子育てと介護を一人で担いど苦勞をされている方の息抜きの場に、また一般の方・子育てや介護支援者にも「ダブルケア」を知ってほしいとの思いで開催しております。お気軽にお立ち寄りください。



富士子ども劇場

親子で生の舞台を観よう！

主な活動内容

富士子ども劇場は生の舞台芸術を親子で鑑賞する会です。心動く体験をたくさん重ねて、豊かな子ども時代をすごしてほしいと願って、1974年から活動しています。プロによる舞台の鑑賞（年4回）とともに、劇団との交流、講演会、親子クッキングや工作などを楽しんでいます。



主な活動場所・活動日

富士市交流センター、富士川ふれあいホール・活動日は不定期ですが土曜日、日曜日、祝日等



協働事例

富士市交流センター、富士川ふれあいホール・活動日は不定期ですが土曜、日曜日、祝日等



お問合せ

- 代表者名： 望月 晴美
- E-mail: fujikogeki44@gmail.com
- Tel: 090-7054-2638



HP



団体からメッセージ

スポーツや習い事も大切ですが、親子で同じ場所、時間、物語を共有することは、親も子どもも生涯の思い出になってくれます。感動を一緒にいかがですか？



6

安全な水とトイレを世界中に



SDGsが目指す17の開発目標 6 「安全な水とトイレを世界中に」

すべての人々の水と衛生の利用可能性と持続可能な管理を確保する

NPO法人 妊娠・子育てネットふじ

富士市が子育てしやすい街になる

主な活動内容

専門職情報交換会・産前産後サポート事業
「ママのおうち」・子育て支援ネットワーク
構築・木を感じる「森の陽だまりプロジェクト」
森のひろば・妊娠期や子育て期の各種講座
開催・講師派遣



森の陽だまりプロジェクト
森のひろば



主な活動場所・活動日

菜桜助産所(なおじょさんじょ)

協働事例

楽しいことやら座「ホワイトリボンフロン富士」

団体からメッセージ

私たちは、妊娠期・子育て期を支援する専門職（社会福祉士・助産師・保健師・理学療法士・保育士等）の集まりです。子どもの健やかな成長と子育てしやすい富士市になるよう、子育て家庭や地域に働きかけています。



お問合せ

- ・代表者名： 村瀬 京子
- ・E-mail: nk.netfuji@gmail.com
- ・Tel: 090-6596-3856



FB

ボーイスカウト富士地区協議会

自然を教場に健全な青少年の育成

主な活動内容

・キャンプ、ハイキングなどの野外活動

主な活動場所・活動日

富士市教育プラザ、各まちづくりセンター、公園など随時



お問合せ

- ・代表者名：地区委員長 鈴木 孝治
- ・E-mail: taka-smile55@za.tnc.ne.jp
- ・Tel: 090-1416-8453

団体からメッセージ

自然の中で五感を鍛え、優しく生きる力のある子供たちを育成します





富士市で子育て中のママや子育て支援者たちが
それぞれの視点で語り合うお喋りサロン

主な活動内容

Fuji子どもフェス、お喋りサロン、親子向けイベント
新たな可能性を生む講座、イベント企画開催や協力、
Fuji子どもフェス運営開催など

主な活動場所・活動日

富士市交流プラザ、富士市民活動センター、
フィランソなど

協働事例

Fuji子どもフェス→富士市や市内企業様と協働



お問合せ

- 代表者名： 内野 浩恵
- E-mail: fujimama.salon@gmail.com
- Tel : 090-2532-6809

HP



Insta



FB



YouTube



団体からメッセージ

年に1回のFuji子どもフェスをはじめ、富士市の子育て環境がより良く、楽しく子育て出来るよう活動しています。



7 エネルギーをみんなに
そしてクリーンに



SDGsが目指す17の開発目標 7 「エネルギーをみんなにそしてクリーンに」

すべての人々の、安価かつ信頼できる持続可能な近代的エネルギーへのアクセスを確保する

SC富士

不思議発見の喜びを多くの人と共に！

主な活動内容

科学工作・実験教室開催 SDGs普及活動

主な活動場所・活動日

富士山こどもの国 毎月第2日曜日



お問合せ

- 代表者： 日江井 香弥子
- E-mail: kaya.hiei.puck@gmail.com
- Tel: 0545-64-1986

団体からメッセージ

科学の楽しさ面白さを伝える活動
をしています。



天使ママ・パパのための ピュアサポート ハハコグサ

流産・死産・中絶・新生児死をご経験された方のための
ピアサポートグループ（自助グループ）

主な活動内容

経験者によるお話し会
経験者・ピアサポーターによる交流会
チャリティーイベントなど

主な活動場所・活動日 不定期開催

お問合せ

- 代表者名： 桑原 恵弥
- E-mail: h9h2a3m7@gmail.com
- Tel: 080-3623-1376



HP



団体からメッセージ

お腹のなかの赤ちゃんとのお別
れを、ひとりで悩まず、まずは
ご相談くださいね。

