

富士市民活動センター コミュニティ f の広報誌

「コミュエフtoday」 WEB閲覧用

富士市民活動センター・コミュニティfの広報誌

コミュニティ

today

2022-01月 70号

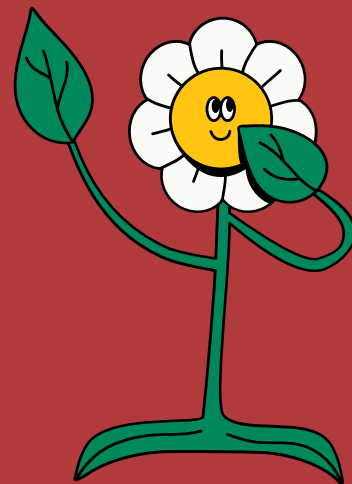

02 コミュエフ todayトピックス

04 コミュエフ todayトピックスzoom in!
・第8期FUJI未来塾スタート!

05 助成金情報

06 イベントレポート
・Google活用術 スプレッドシート編

07 イベントレポート
・マッチング交流会

08 予告
・伝える・伝わる文章術
・伝える・伝わる話し方 ほか



9月21日は「世界アルツハイマーデー」。この日を中心に9月を「アルツハイマー月間」とし、認知症の啓発活動が行われています。**富士市まちの駅ネットワーク**とコミュニティf、**包括支援センター、高齢者支援課の協働**により、コミュニティfにて啓発パネル展を開催！9月の毎週水曜日に専門員による出張相談も開かれ、みんなで理解を深める地域づくりに向けた交流の場となりました。



9月11日、**タウンマネージメント吉原**主催の「吉原本宿寄席」が行われました。すっかり恒例となった吉原本宿寄席も39回を数えます！高座の前にはコロナ対策用飛沫防止のシートを設置し、講談、手品、三味線など4つの演目が行われ、演者さんのテンポが良い小話など、寄席の世界に引き込まれ、拍手と笑い声が絶えない和やかなイベントとなりました！

9月の台風15号の影響による被害への対応として呼びかけたタオルの寄付の総数は、**富士市社会福祉協議会ボランティアセンター、FujiことはじめSASAERU、オーロ放課後クラブ、コミュニティf**の4ヶ所合わせて6,132枚（9/30現在）となり、被災地に届けることができました。今回の取り組みはFujiことはじめSASAERUさまの声掛けを機に当センターでも受付を設置。突然の呼びかけにも関わらず、皆さまの迅速で温かいご支援を頂き、ありがとうございました！



コミュエフにて。
日々ちょっとした出来事に
元気もらいます。

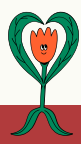

10月15日、「ヤングケアラーの居場所ピアサポート」がコミュニティ f にて行われました。運営団体の**(一社)ルミナス**は県東部でひきこもりや不登校の伴走支援・居場所づくりの活動をしています。このほど県の委託を受けヤングケアラーサポート事業をスタート。家族など身近な人に対して、無償で介護や日常生活上のお世話や援助をしている18歳未満の人などが、同じ悩みを共有し、SOSを出しやすい居場所として、今後月2回、富士市教育プラザとコミュニティ f にて相談や支援活動を行っていきます。



10/29



10/22

10月といえばハロウィン！
児童発達支援・放課後等デイサービスを運営している「**KidsCare te+te (キッズケアてとて)**」による「てとてのハロウィン2022」(10/22開催)、子ども英会話教室**イースターバニー**主催のハロウィンパーティーin吉原商店街(10/29開催)で賑わいました！ハロウィン衣装に変装した子どもたちは、吉原商店街の各店舗を訪問し、コミュニティ f にも来館。お菓子をもらったり仮装を楽しんだりみんなで盛り上がりました！

User's Voice!

～利用者さんに聞いてみよう！～

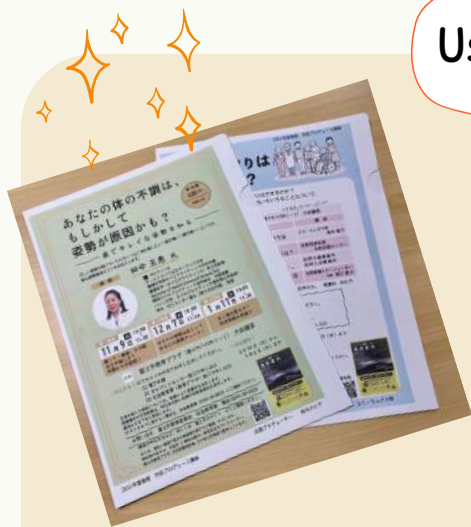

コミュエフの印刷サービスに、紙ファイル印刷が新たに登場！さっそく使っていただいた利用者の鈴木さん(NPO法人ハイネットふじ)に感想を伺いました！

「普段は団体の会報誌の印刷で利用しています。紙ファイル印刷を知って興味を持ち、利用してみたいと思いました。今回は11月と12月に行う市民プロデュース講座で受講生の皆さんに講座資料と一緒にお配りします。紙製なので裏面にメモなど記入が出来ていいですよ。ぜひPRしたいです！」

紙ファイル カラー・片面50円(キャンペーン価格)
納期等、詳細はスタッフまでお問い合わせ下さい。



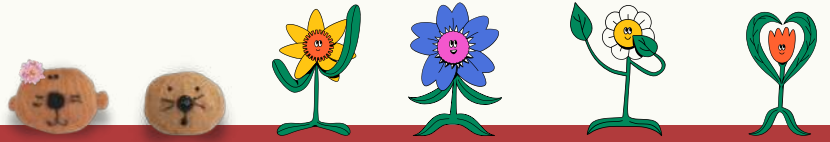

第8期FUJI未来塾スタート!

今年度で8期目となる「fuji未来塾」(富士市主催)が10月1日、コミュニティfを会場に開講されました。来年1月までの全6回の講座を通じて、「富士市の課題を発見し、その解決に向けて自らできることについて考え、主体的に行動できる人材」の育成と発掘を目指します。



今回は、コミュエフのゆるキャラ・カピバラのカピ子さんとカピすけくんが若者目線で講座を取材レポートします!

カピすけ カピ子さんは、以前FUJI未来塾に参加していたんですね!きっかけは何だったんですか?



カピ子 塾生の人から声がかかり、自分にも何かできそうかな?って気軽な気持ちで参加したの。私のグループは年令層も様々で多様な意見が聞くことができたと思う。カピすけくんは、初めて未来塾の取材に参加した感想はどう?



カピすけ まだ講座も半ばだけど、塾生の皆さんは目的意識をもっていますよね。分野も多様で。富士市のことをもっと知りたい気持ちが伝わってきました。それを聞いて僕もそうだなって刺激された感じです。



カピ子 私は、社会の流れが少しずつ変化をしていると思ったよ。何年か前に私が塾生だった時は、今とは社会課題が少し違った。今やSDGsという言葉が市民の意識に根付き始めているよね。



FUJI未来塾とは?

塾生たちが「まち」の課題や改善点を発見し、周囲と協力しながら、課題解決や改善に向けて継続的な活動を行うための計画づくりやチームづくり、プレゼンテーション方法などを学ぶ実践講座です



講師は飯倉清太さん
(NPOサプライズ代表)

第1回の講座では、過去の活動の事例発表も行われました

カピすけ 第1回目の講座の中で、“熱い思いで活動が生まれても、それを継続していくことは意外と難しい”という事例がありましたけど、それ僕も感じます。学生時代にイベント運営を担当した時、メンバー内で目的やアウトプットの方法をきちんと共有することが意外と大変でした。話し合うこと、コミュニケーションは大事ですネ…。



カピ子 未来塾を経験して、小さなことでも、身近な課題に疑問を持つようになったかも。町内会なども身近な市民活動の一つだよ。その運営も様々な課題があると思うんだよね。



FUJI未来塾の後半は、各グループのアイデアが形となって準備が進んでいくよ。最終公開プレゼンは富士市長も同席するので、ステキなプランが評価されるとうれしいな!カピすけくん、また取材に潜入して、次号レポートよろしくね!



次回FUJI未来塾は第3回(11/26)は計画作成。第4回(12/17)は模擬プレゼン、第5・6回(1/14)は公開プレゼンテーションが予定されています!

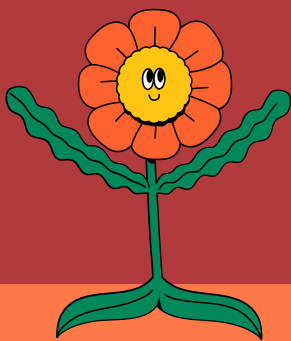

助成金情報

市民活動団体向け
助成金募集情報

分野

助成名

実施団体

募集〆切

QR
コード

コミュニティ f 施設内、及び
HPの助成金情報コーナーで
は、右記のほか随時情報が更
新されています。ぜひご覧く
ださい。

福祉

2022年度助成

公益信託 スクロール 女 性
ボランティア 基金事務局

2022年12月31日



障害者福祉

第4回 パイロットクラブ・ チャレンジ助成金

一般社団法人
パイロットインターナショナル
日本ディストリクト

2022年12月20日



医療・福祉

For Children基金

公益財団法人公益推進協会

2022年12月5日



地域づくり・福祉

地域助け合い基金

公益財団法人さわやか福祉財団

通年受付



環境

2023年度 エフピコ環境基金

株式会社エフピコ

2022年12月19日



子育て・教育

みてね基金 第3期 ステップアップ助成

みてね基金事務局

2023年1月11日



環境

2023年度 地球環境基金

独立行政法人環境再生保全機構

2022年12月1日



市民活動全般

第10回エクセレント NPO大賞

エクセレントNPOを
めざそう市民会議事務局

2022年12月10日



離れた場所においても
メンバー間で同時編集。
表計算や情報共有が
できるツール。



市民活動に役立つ
Google Workspace
活用術
■ **スプレッドシート編**

● **Googleスプレッドシート活用講座を開催！**

「市民活動に役立つ Googleワークスペース スプレッドシート編」を、8月24日にコミュニティfにて開催しました。

講師はApple社の技術部門で経験を積み、現在は静岡各地でシニア世代に向けたスマホ講座を開催する高橋史郎さん。今回は、オンライン上で複数の人が同時に情報の確認や更新が行える表計算ツール「Googleスプレッドシート」の機能について学びました。

● **オンラインでデータを編集できる表計算ツール**

Googleスプレッドシートは、マイクロソフト社が提供するエクセルと同様に、表計算を行うことができるデジタルツールで、Googleアカウントに登録していれば、誰でも無料で使うことができます。

高橋さんはスプレッドシートの基本機能、知っておきたい3つの機能などを説明。「複数の人が同じデータを更新した場合どうなるか？」などの受講者からの質問にも、丁寧に回答して頂きました。

● **運営・備品管理など活用方法はアイデア次第！**

市民活動ではイベントの準備などで、備品や名簿の管理、やることリストなどを表にして管理することが活用方法として考えられます。データを作るのはPC、簡単な更新や確認、コメントであれば外出先でスマホからできるので、本来は集まって企画を行っていたものを、メンバーが離れた場所においても作業を進めることができます。

講座ではスプレッドシートの使い方のみならず、スマホや便利なアプリに関する些細な質問にも答えて頂き、今回はデジタルツールの活用方法について考える機会となりました。

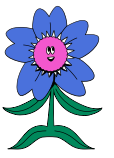

● SDGsでつながる企業とNPO マッチング交流会 開催！

ふじのくにNPO活動支援センター(以下FNC)が主催の「SDGsでつながる企業とNPO マッチング交流会」が、10月14日に開催されました。県内3ヶ所で行われた交流会の東部会場として、当センターが協力する形での開催となりました。

今回の交流会は企業やNPOなど10団体が参加し、前半は各企業や団体が活動の紹介や取り組んでいるSDGsや社会課題について5分間ずつ発表しました。

お互いを知ったうえで、後半の時間は3グループにわかれグループワークを行いました。



● 協働実現に向けて企業とNPOが話し合う場

Cグループでは「杏林堂薬局の駐車場を使って地域の人々がラジオ体操を行う場所にしたい」という案があり、それに対して他の団体から、「社会福祉協議会とつながってみてはどうか」「まずは1店舗から始めてみては」などアイデアを出し合いました。

普段なかなかつながることのできない企業・市民団体が一つ場で話し合うことで、今回の交流会は協働実現へのきっかけとなったと思います。

交流会が終わった後も、参加者の方が会場に残って情報交換をしており、地域の課題を解決したいと思う人と人が交流することができる貴重な場となりました。

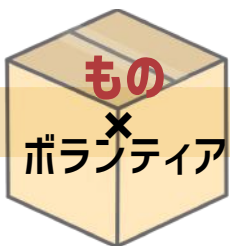

ものボラしませんか？

リユース可能な物品を 富士市民活動センターが引き取ります

個人や企業、誰かが不要となったものでも、必要としている団体は数多くあります。物品寄附を通して市民活動を知り、市民活動を応援しませんか？



①寄附の連絡

リユース可能な寄附品、その個数を当センターにご連絡頂き、直接お持ち込み。



②受取り先募集

館内掲示、SNSなどで物品寄附の情報を流し、受取り団体を募集。



③譲渡

譲渡先は、市民活動団体で取りに来て頂ける団体に限ります。

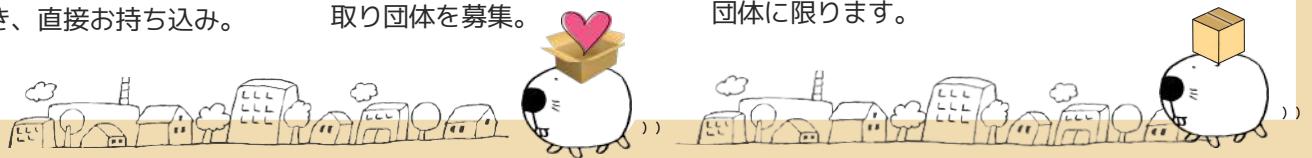

予告！

コミュニティでのイベントご案内

1 スキルアップ°セミナー- 市民活動・情報発信に！ 伝える・伝わる文章術

11/22 (火)
13:00~14:30



2 活動相談から会計処理まで！ NPO・市民活動 無料相談会

予約制
ZOOM対応可

11/10・12/8・1/12・2/9・3/9
毎月第2木曜 13:00~14:30



3 スキルアップ°セミナー-2 人を惹きつけるトーク力！ 伝える・伝わる会話術

12/7 (水) 19:00~20:30



4 第17回開運！だるまコンテスト作品募集 作品用白だるま11月中旬販売スタート！ 1個¥500・コミュニティでも販売します



5 市民活動団体ガイドブック まもなく発行！



年末年始休館日

2022 **12/29** (木) - **1/3** (金) 2023

は、休館となります

新年は 1/4(水)10時~
営業します

2023年もヨロシク



ご利用下さい！
コミュフウェブサイト
この夏リニューアル!!

最新情報をチェック！
・イベント情報
・助成金情報
・コミュフ講座の申込
ほか
随時情報更新中

編集・発行/
富士市民活動センター
コミュニティ

平日・土曜 10:00-22:00
日曜・祝日 10:00-17:00

〒417-0051
静岡県富士市吉原2-10-20
ラクロス吉原2F
tel:0545-57-1221
fax:0545-57-1091
mail:info@com-f.net
http://com-f.net/



指定管理者：NPO法人東海道・吉原宿



コミュニティは「富士市SDGs未来都市応援団員です。」